

ÖSTRE ILA

---

Nr. 2 c  
5

Klasse C  
-

I.

Gate	Östre Ila	nr. 2 c
Betegnelse		
Eier 1970	Johnsen, Borghild	
Takst kr.	55.000	Areal tomt 295 m <sup>2</sup> bygninger m <sup>2</sup>
Bruk	Bolig	
Oppført	tidligst	senest
<small>KJENT</small>		
Siste brann	Tidligere branner	
Byggherre	Oppr. bruk	
Arkitekt		
Plantype		
Hovedmål	Etasjer 2½	
Grunnmur	Pusset stein, hel.	Kjeller
Vegger	Tømmer, stående panel.	Delvis.
Tak	Saltak, tegl. Gesimskasse, tre kobbhus mot gate.	
Eksterior	T-post vinduer m. flat omramming. Overborg på konsoller, fortanning. Synlige "sperrer" under gesimsk. Laftekaske.	
Interior	En del eldre dører og listeprofiler.	
Gårdsplass,	Hellelagt, velholdt.	
Uthus	En og to et. bind.verk. Delv. bebodd. Bra.	
Ombygging		
	1927 3 kobbhus. (BA)	
	1958 Innredn. av bad i 2. et. ved trapperom. (BA)	
	1962 1 kobbhus mot gata. 1 mot gårdsplassen. (BA)	
Tegninger, oppmålinger		
	1927 Planer, snitt, fasade for loft 1:100 (BA)	
	1958 Planer 2. et. 1:100 (BA)	
	1962 Planer, snitt, fasade for loft 1:100 (BA)	
		Ønskelige forandringer
		Portdör endres.
		Omgivelser
		Positive.
		Vedlikeholdstilstand A-B
		Antikvarisk tilstand B
		Arkitekturvurdering B
		Miljøvurdering B
		Prioritering C
		Dato 25.9.74
		Sign J.T.

Gate <b>Östre Ila</b>		nr. <b>2 c</b>
Eldre bilder		Foto
Litteratur		
Kilder		
Tidligere bygning brent/revet		
Kultur-, personalhistorie		
Reguleringsplan Til hinder for bevaring?		
Fremtidige planer		



142.39



142.37

1.

Gate	Østre Ila		nr.	5
Betegnelse	Schustergården			
Eier 1970	Eriksen, Kristian			
Takst kr.	30 000	Areal tomt	343 m <sup>2</sup>	bygninger m <sup>2</sup>
Bruk	Bolig			
Oppført	<small>KJENT</small>	tidligst	senest	omkring <u>1800</u> <small>ANTATT</small>
Siste brann	Tidligere branner			
Byggherre	Oppr. bruk			
Arkitekt				
Plantype	Midtgangshus			
Hovedmål				Etasjer 2
Grunnmur	Pusset stein		Kjeller	
Vegger	Tømmer, stående panel		Delvis	
Tak	Saltak, tegl			
Eksterior	Fasade synnetrisk om inngang. To-fags vinduer m. to ruter. Enkelt fag ved inngang. Pilasteromrammet portal. Flat profilert omramming. Prof. hor.bånd under 2.et. vindue			
Interior	En del opprinnelig			
Gårdsplass, Uthus	Hage med gress. Overvokst. Stakittgjerde. Hellelagt bakgård. En et. bindingsverk. Ubebodd. Dårlig.			
Ombygging	1866 Se prot. 31.3. (BA) 1896 Utvidelse av kjeller. Indre trapp. Vindu i lysgrav mot gårdsplass. (BA)  Revet			
Tegninger, oppmålinger	1898 Planer, snitt for kjeller. (BA)			
			Ønskelige forandringer	
			Omgivelser Huset står isolert.	
			Vedlikeholdstilstand	B
			Antikvarisk tilstand	B
			Arkitekturvurdering	B
			Miljøvurdering	B
			Prioritering	
			Dato	23.9.74
			Sign	J.T.



<b>Gate</b>	Østre Ila	<b>nr.</b>	5
<b>Eldre bilder</b>	<b>Foto</b>		
<b>Litteratur</b>			
<b>Kilder</b>			
<b>Tidligere bygning brent/revet</b>			
<b>Kultur-, personalhistorie</b>			
<b>Reguleringsplan Til hinder for bevaring?</b>			
<b>Fremtidige planer</b>			



142.36

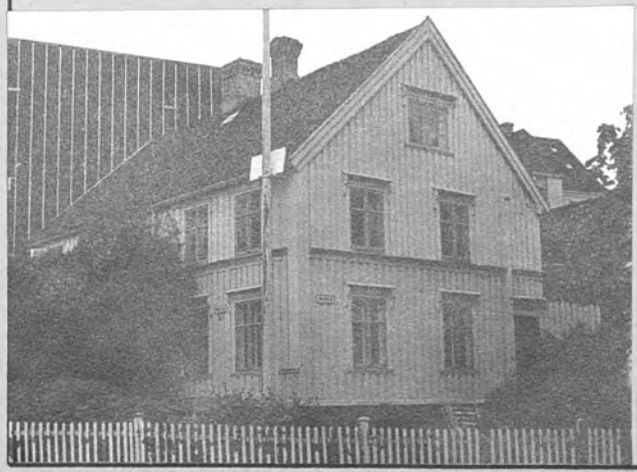

142.35